

事務連絡

平成 31 年 1 月 24 日

各 位

オーテピア高知図書館

高知県立図書館長 渡辺 憲弘

高知市立市民図書館長 貞廣 岳士

平成 30 年度 データベース講習会（中級～応用編） 医療・健康情報コースの  
開催について（依頼）

当館の運営につきましては、日頃から、御理解、御協力をいただき、厚くお礼申し上げます。

さて、当館では、当館が提供するデータベースのうち、特に医療・健康情報に関するデータベースについて、利用者が有効な情報源として活用し、業務等に生かせるよう、中級～応用編のデータベース講習会を開催します。

つきましては、下記のとおりチラシを送付いたしますので、貴所での周知に御協力いただきますようお願い申し上げます。

記

○ 送付物・・・データベース講習会チラシ 5 部

オーテピア高知図書館

企画調整課企画調整担当 鈴木・土居

〒780-0842 高知市追手筋 2-1-1

TEL 088-823-4946 FAX 088-823-9352

Mail akio\_suzuki@ken2.pref.kochi.lg.jp

平成 30 年度 データベース講習会（中級～応用編） 医療・健康情報コース 開催要項

- 1 趣 旨 オーテピア高知図書館が提供するデータベースのうち、特に医療・健康情報に関するデータベースについて、利用者が有効な情報源として活用し、業務等に生かせるよう、中級～応用編のデータベース講習会を開催します。
- 2 主 催 オーテピア高知図書館
- 3 会 場 オーテピア 4 階 集会室（高知市追手筋 2-1-1）
- 4 日時・内容

日 時	第 1 回 2 月 1 4 日（木） 14:30～16:30（受付 14:00～）	第 2 回 2 月 2 8 日（木） 14:30～16:30（受付 14:00～）
内 容	○基礎的知識の講義 ※第 1 回・第 2 回共通 臨床研究及び実践課題解決のための文献探索に必要な知識と考え方	
	○看護職向けデータベースの特徴と検索の実際 【対象データベース】 最新看護索引 Web、医中誌 Web、CiNii、 IRDB 機関リポジトリ（JAIRO）	○医療従事者向けデータベース研修 【対象データベース】 医中誌 Web、CiNii、IRDB 機関リポジトリ （JAIRO）

- 5 講 師 元国際医療福祉大学教授 今田 敬子 氏

【プロフィール】

日本看護図書館協会統括理事、日本医療情報学会会員。国際医療福祉大学図書館副館長のほか、同大学 4 キャンパス図書館や附属 5 病院図書室の管理に携わる。「最新看護索引」創刊者、「看護図書館分類」編纂者。30 年以上にわたり県看護協会等の研修講師を務める。

- 6 対象・定員 医療関係の専門機関・団体職員など、医療・健康情報のデータベースに関心のある方 40 名（先着順・無料）
- 7 申込方法
  - ・事前申込制です。件名を「データベース講習会参加申込み」とし、「申込み・問い合わせ先」のメールアドレスまで、①氏名、②所属機関・団体名、③職名、④連絡先電話番号、⑤参加希望回（第 1 回又は第 2 回）を 2 月 12 日（火）までに送信ください。受付後、確認のためメールを返信します。
  - ・第 1 回、第 2 回両方を受講いただくことも可能です。
  - \*事前にお申込みのない方は、御参加いただけません。
- 8 その他
  - ・なるべく公共交通機関で御来館ください。オーテピア駐車場又は周辺の指定民間駐車場を御利用の場合は、割引の処理のため駐車券を会場までお持ちください。（駐車場利用の詳細については、オーテピアのウェブ・サイトで御確認ください。）
- 9 申込み・問い合わせ先
 

オーテピア高知図書館 企画調整担当 鈴木・土居  
Mail : toiwase@library.kochi.jp Tell : 088-823-4946

## 第1回目

平成31年2月14日(木)  
14:30~16:30(受付14:00~)

## 第2回目

平成31年2月28日(木)  
14:30~16:30(受付14:00~)

対象：医療関係の専門機関・団体職員など、医療・健康情報のデータベースに関心のある方

定員：40人(先着順・無料)

申込方法：事前申込制です。件名を「データベース講習会参加申込み」とし、「申込み・問い合わせ先」のメールアドレスまで、①氏名、②所属機関・団体名、③職名、④連絡先電話番号、⑤参加希望回(第1回または第2回)を2月12日(火)までに送信ください。受付後、確認のためメールを返信します。  
・第1回、第2回両方を受講いただくことも可能です。

その他：なるべく公共交通機関でご来館ください。オーテピア駐車場または周辺の指定民間駐車場をご利用の場合は、割引の処理のため駐車券を会場までお持ちください。(駐車場利用の詳細については、オーテピアのウェブ・サイトでご確認ください。)

## 講師

元国際医療福祉大学教授 今田 敬子 氏

日本看護図書館協会統括理事、日本医療情報学会会員。国際医療福祉大学図書館副館長のほか、同大学4キャンパス図書館や附属5病院図書室の管理に携わる。「最新看護索引」創刊者、「看護図書館分類」編纂者。30年以上にわたり県看護協会等の研修講師を務める。

## 内容

第1回・第2回共通 基礎的知識の講義

臨床研究及び実践課題解決のための文献探索に必要な知識と考え方

第1回 看護職向けデータベースの特徴と検索の実際

【対象データベース】最新看護索引Web、医中誌Web、CiNii、IRDB 機関リポジトリ(JAIRO)

第2回 医療従事者向けデータベース研修

【対象データベース】医中誌Web、CiNii、IRDB 機関リポジトリ(JAIRO)

# データベース講習会

会場：オーテピア4階 集会室

申込み・問い合わせ先

オーテピア高知図書館 企画調整担当 鈴木・土居

Mail : toiwase@library.kochi.jp Tell : 088-823-4946



オーテピア高知図書館  
OTEPIA Kochi Library

## 管理者メニューでカスタマイズ

最新看護索引 Web・機関版では、雑誌の所蔵リスト登録やリンクアイコンの表示設定等が行なえる「法人管理者メニュー」を利用できます。

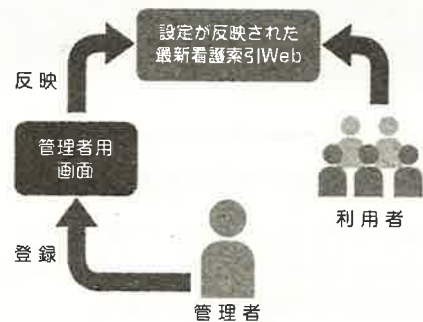

「法人管理者メニュー」では以下の設定が可能です。

### 検索結果からのナビゲート

- ・ OPACやリンクリゾルバへのリンクアイコン表示
- ・ 所蔵している雑誌掲載の文献へのリンクアイコン表示
- ・ 各種電子ジャーナルへのリンクアイコン表示の個別 ON/OFF設定

### 基本設定

- ・ タイムアウト時間の設定

### ログ閲覧

- ・ アクセス数、同時アクセスオーバー数などのログ閲覧

## 医中誌Webとの連携

医中誌 Web のご契約がある機関さまは、ログインの認証や、上記「法人管理者メニュー」の設定を医中誌 Web と共通化することも可能です。

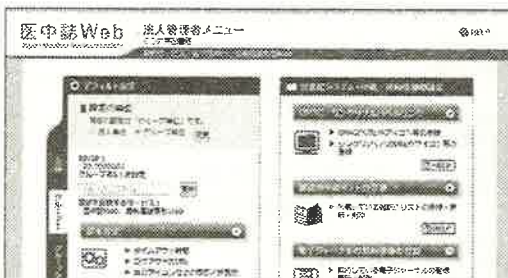

## 年間利用料金

同時アクセス数	年間利用料金 (税抜)
1	12,000 円
3	30,000 円
10	60,000 円
15	84,000 円

- ・ 「最新看護索引 Web・機関版」を、ご契約機関の同一拠点（隣接する拠点を含む）で利用される場合の料金です。同一機関でも複数の拠点からのご利用はできません。
- ・ 同時アクセス数とは、「同時にログインできるユーザー数」のことです。

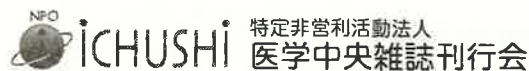

NPO Japan Medical Abstracts Society  
<http://www.jamas.or.jp/>  
 〒168-0072 東京都杉並区高井戸東2-5-18  
 TEL:03-3334-7625 FAX:03-3332-1394  
 E-mail: info@jamas.or.jp

### 「最新看護索引 Web・機関版」取扱代理店

#### 株式会社紀伊国屋書店 データベース営業部

TEL: 03-6910-0518 FAX: 03-6420-1359  
 E-mail: online@kinokuniya.co.jp

#### ユサコ株式会社

< 営業グループ (東京) >  
 TEL: 03-3505-3256 FAX: 03-3505-6282  
 E-mail: tokyo-sales@usaco.co.jp  
 < 営業グループ (大阪) >  
 TEL: 06-6393-0303 FAX: 06-6393-0617  
 E-mail: osaka-sales@usaco.co.jp

#### 株式会社図書館流通センター 営業部

TEL: 0120-801202 FAX: 0120-337659  
 E-mail: desk@trc.co.jp

#### 丸善雄松堂株式会社 学術情報ソリューション事業部

TEL: 03-6367-6114 FAX: 03-6367-6184  
 E-mail: epro-j@maruzen.co.jp

#### 株式会社サンメディア

< e-Port 東京オフィス >  
 TEL: 03-3299-1575 FAX: 03-3374-1410  
 E-mail: e-port@sunmedia.co.jp  
 < e-Port 大阪オフィス >  
 TEL: 06-6444-7720 FAX: 06-6444-7730  
 E-mail: e-port@sunmedia.co.jp

※ 本サービスは、医学中央雑誌刊行会が機関向けにご提供するものです。

※ 日本看護協会会員は、「最新看護索引 Web・会員版」を協会ホームページの「キャリアス」にて無料でお使いいただけます（要登録）。

2018.01.20 ©

《参考》

看護分野に限定した  
 初心者の方にも使いやすい  
 文献情報データベース

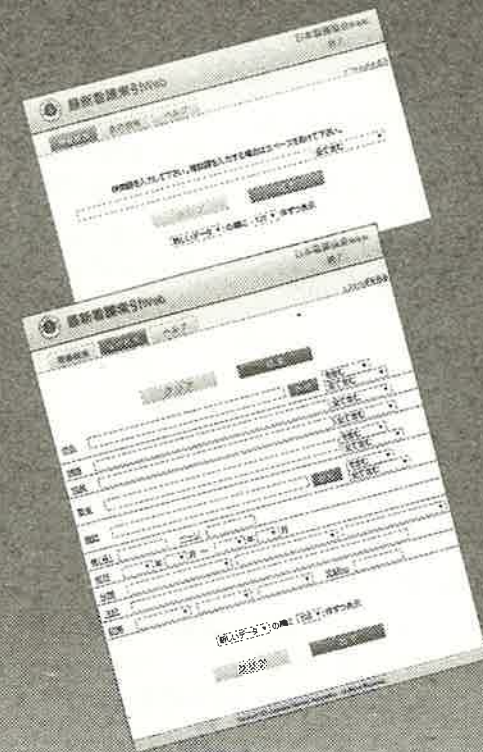

日本看護協会・編  
**最新看護索引 Web**  
 《機関版》

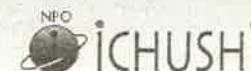

## 看護研究の文献検索に

「最新看護索引Web」は、日本看護協会図書館の編集による、同図書館で所蔵する国内発行の看護および周辺領域の雑誌・紀要等に掲載された文献の中から看護の実践・研究・教育に関する文献情報を集めたデータベースです。文献検索に不慣れな方でも簡単に文献が探せます。

- 国内唯一の、看護分野に限定した、初心者の方にも使いやすい雑誌文献情報データベースです。
- 日々の実践や研究に役立つ看護系の国内雑誌文献が、簡単に探せます。
- 『日本看護学会論文集(電子版)』のPDFを何度でも閲覧・印刷・保存できます。
- 認証や管理者メニューでの設定を「医中誌Web」と共有できます。

### 看護文献を簡単に検索

「簡易検索」画面で探したいキーワードを入力して検索ボタンをクリックするだけで、看護文献の検索が簡単に行えます。複数語の入力も可能です。

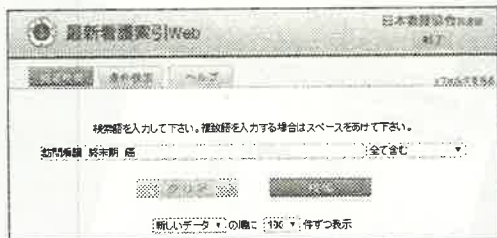

### 詳細な条件検索もOK!

「件名(キーワード)」「標題」「特集」「著者名」「雑誌名 (ISSN)」「巻(号)」「ページ」「年月」「分類」「注記」「記事区分」を指定しての検索も行えます。

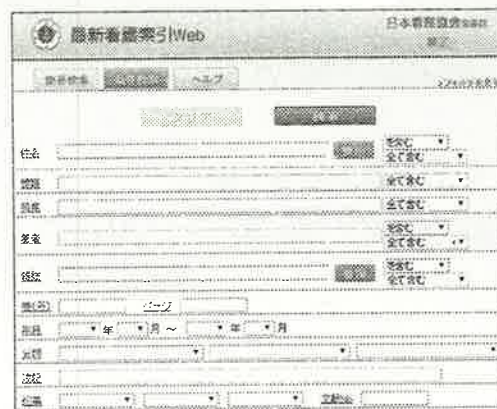

### 検索結果を一覧表示

検索を行うと、ヒットした文献の表題や著者、掲載誌などの書誌情報が一覧表示されます。リンクアイコンのある文献は、電子ジャーナルや外部データベース等へリンクしています(一部別途有料)。

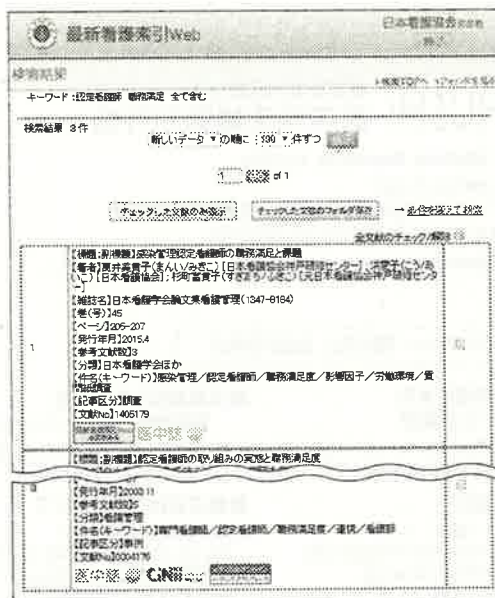

### 『日本看護学会論文集(電子版)』が全文閲覧・印刷・保存可能

検索結果に  のアイコンがある文献(第42回以降の『日本看護学会論文集』)は、全文がPDFで閲覧・印刷・保存できます。

### 文献を一時保存できる「文献フォルダ」

検索結果でチェックした文献を「文献フォルダ」にて一時保存できます。「文献フォルダ」では書誌情報が見やすく一覧表になっています。

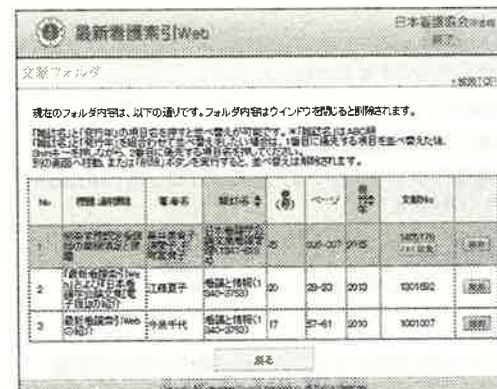

### 豊富で有用な採録対象

看護の実践、研究、教育に関連する有用と思われる文献を採録。各文献に、主題分類、件名(キーワード)、記事区分を付与しています。

**収録年** 1987年～  
(一部1986年以前のものも含む)

**収録件数** 235,934件\*

**掲載誌数** 905誌\* (タイトルチェンジ、休・廃刊、採録中止分も含む)

**更新頻度** 月1回

\*2018年1月現在

《参考》

# 医中誌 Web Ver.5

国内最大級の  
医学文献情報データベース



特定非営利活動法人 医学中央雑誌刊行会

<http://www.jamas.or.jp/> E-mail : [info@jamas.or.jp](mailto:info@jamas.or.jp)  
デモサイト <http://demo.jamas.or.jp/>

## 医中誌Webとは



「医学中央雑誌」とは、特定非営利活動法人医学中央雑誌刊行会が作成する国内医学論文情報データベースです。1903年（明治36年）の創刊以来、一世紀以上にわたり、医師、看護師等の医療従事者を始めとする多くの方々に支持され続けてきました。この伝統ある「医学中央雑誌」のインターネット版「医中誌Web」は、現在、全国の医学・歯学・薬学・看護学系大学図書館のほぼ100%で導入されている実績あるサービスです。



## Database

### 実績ある国内随一の医学論文データベース

医学中央雑誌刊行会では、「網羅的な収集」を基本方針に据え、毎年約2,500誌の定期刊行物から30万件以上の論文情報を収集しています。この結果、現在「医中誌Web」には約7,000誌から収録された1,000万件以上の論文情報が収録されています。

#### ●データのソース

「医中誌Web」の論文情報は、学会が発行する学会誌、医学系出版社が発行する専門誌、大学等が発行する紀要、厚生労働省等の公的機関が発行する研究報告などから幅広く収集されています。

#### ●多彩なデータ内容

文献のタイトル、著者名、著者の所属機関名、雑誌名と巻号頁などの基礎的な文献情報に加え、キーワード、抄録、論文種別、論文分野など多彩な情報を収録しています。「医中誌Web」では、これらの情報を活用することにより、様々な視点からの検索を行えるよう工夫されています。

#### ●シソーラスに基づくマニュアルインデクシング

一件一件の文献には、専門の索引者により、「医学用語シソーラス」に基づく主題にあったキーワードが付与されています。「医中誌Web」では、このキーワードを活用した精度の高い検索を実現しています。

#### ●EBMへの対応

EBM (Evidence-Based Medicine) の実践においては、エビデンスのグレードを考慮した文献検索のプロセスが重要とされています。医学中央雑誌刊行会では、全ての原著論文について、該当する場合には「メタアナリシス」「ランダム化比較試験」「準ランダム化比較試験」「比較研究」の、いずれかの研究デザインのタグを付与しています。また、「診療ガイドライン」についても別途、タグ付けを行っています。

## Interface

### 「わかりやすい検索」と「高度な検索」を両立

医中誌Webは、検索の専門的な知識のない方・より専門的な検索を行いたい方双方のニーズに応えます。

#### ●わかりやすい検索

入力時に候補のキーワードが表示される「入力補完」、入力された言葉を自動的にシソーラス用語に置き換える「Mapping機能」などにより、Googleなどの検索エンジンと同様の感覚で検索しても、的確な結果が得られるよう工夫されています。

#### ●より専門的な検索

検索結果どうしを掛け合わせる「履歴検索」、様々な条件設定が可能な「絞り込み検索」、「シソーラスブラウザ」、「書誌確認画面」など、より専門的で緻密な検索を行うための各種機能をご用意しています。

## Link

### 読みたい文献をすぐに入手

読みたい文献が見つかったらすぐに入手できるよう、電子ジャーナルやOPACなどにリンクしています。

#### ●電子ジャーナルへのリンク

医中誌Webから電子ジャーナルにリンクされている文献は約300万件、うち100万件は無料で公開されています（2017年9月現在）。無料で公開されているか、各機関で契約している電子ジャーナルについては、リンクアイコンをクリックし、その場ですぐに原論文を読むことができます。また、リンクがある文献への絞り込み検索も行えます。

#### ●図書館システムへのリンク

各機関にて設定を行うと、検索結果にOPACやリンクリゾルバへのリンクアイコンが表示され、図書館の所蔵情報を即座に確認できます。

## Customize

### ご利用機関・ご利用者自身によるそれぞれの設定

大学・病院・企業・公共図書館などそれぞれの環境に応じた機関ごとのカスタマイズ、「My医中誌」による個人ごとのカスタマイズが行えます。

#### ●ご利用機関ごとのカスタマイズ

例えば、契約している電子ジャーナルや所蔵している雑誌の情報を登録して「契約している電子ジャーナルについてのリンクアイコンを表示」や「所蔵している雑誌掲載の文献への絞り込み」などを設定できます。また、「ダイレクトエクスポート機能」「医中誌WebAPI」の利用により多彩かつ柔軟なシステム連携が可能です。ディスクバリーサービスにも対応しています。

#### ●個人ごとのカスタマイズ

「My医中誌」により、検索画面のデザインや検索機能をお好みに合わせてカスタマイズしたり、メールアラートを設定することができます。

こんな方が  
利用しています

医師、看護師、薬剤師、理学療法士などの医療従事者、大学や企業の医学研究者に加えて、最近では介護・福祉分野の方々による利用も増えています。また、法曹関係者、ジャーナリスト、更には患者様ご自身やその家族の方々など、医療情報のニーズの広がりとともに「医中誌Web」は幅広い支持を受けています。

